

AUTOEVALUACIÓN

1.- Seleccione la falsa

- A: La biopsia oral es un procedimiento quirúrgico que consiste en obtener tejido de un ser vivo**
- B: La biopsia posee un importante valor legal**
- C: Puede ser útil para conocer el diagnóstico, el pronóstico y su evolución**
- D: La biopsia experimental es la más frecuente**
- E: Se pueden emplear tinciones para identificar el área a biopsiar**

2.- La biopsia por punción aspiración con aguja fina:

- A: Se realiza siempre con bisturí eléctrico**
- B: Está espacialmente indicada en el diagnóstico de lesiones tumorales de glándulas salivares**
- C: Es muy útil para realizar biopsias en tumoraciones mucosas en las que se sospecha malignidad**
- D: Siempre se debe anestesiar antes del procedimiento de aspiración**
- E: En lesiones quísticas está contraindicado este procedimiento**

3.- La biopsia exfoliativa

- A: Es la técnica menos invasiva y que presenta menor número de falsos positivos y falsos negativos**
- B: Se realiza mediante el raspado de la superficie para obtener células aisladas**
- C: Es importante que todas las células obtenidas se recojan en una gasa seca**
- D: Nunca se emplea como método de screening**
- E: Cuando se sospecha una lesión maligna es la primera medida diagnóstica a considerar**

4.- La biopsia Incisional

- A: Implica la remoción de una parte de la lesión para su estudio**
- B: Está indicada en lesiones mayores de 1 cm y cuando se sospecha malignidad**
- C: Se debe tomar una sección en cuña de los márgenes incluyendo tejido sano**
- D: No debe incluir tejido necrótico**
- E: Todas son verdaderas**

5.- La biopsia escisional

- A: Se realiza cuando se sospecha benignidad
- B: No es posible realizar esta biopsia sin crear mutilación
- C: No es necesario fijar la muestra ya que está completa
- D: Los límites de la muestra deben ser como mínimo de 1 cm
- E: No suele ser posible realizar este tipo de biopsia cuando se trata de un éupolis

6.- Está contraindicado realizar una biopsia en la cavidad oral si:

- A : Se trata de un paciente diabético
- B: Desconocemos desde cuando existe esa lesión
- C: Se trata de estructuras anatómicas fisiológicas
- D: Se trata de una lesión ulcerada
- E: Siempre que el paciente refiere dolor

7.- Está indicada la realización de una biopsia oral

- A: En lesiones fisuradas, ulceradas, proliferativas e infiltrativas
- B: Cuando la lesión no desaparezcan en dos semanas
- C: En lesiones que presentan cambios de coloración
- D: En lesiones que presentan aumentos de volumen rápido
- E: En todas ellas

8.- Seleccione la falsa

- A: En casos de sospecha de malignidad se deben evitar retrasos diagnósticos
- B: Debe efectuarse la historia de la lesión específica de forma previa al procedimiento quirúrgico
- C: No es necesario conocer si se asocia a síntomas sistémicos
- D: Un examen clínico de la lesión debe recoger: Aspectos referentes al tamaño, forma, color, características de la superficie, forma de los bordes textura, consistencia, y presencia pulso y de adenopatías loco-regionales
- E: El examen radiológico ayuda en ocasiones a determinar el tamaño y localización la lesión a biopsia

9.- Seleccione la falsa

A: Cuando se sospecha que la lesión oral es la manifestación de alguna enfermedad sistémica se debe confirmar si es posible mediante pruebas de laboratorio

B: La historia clínica y la exploración nos permite disponer de un diagnóstico de presunción en la mayoría de los casos

C: Cuando se trata de una úlcera crónica con sospecha carcinoma de células escamosas debemos realizar nosotros una biopsia excisional de forma inmediata

D: Los granulomas piógenos y los émulis pueden biopsiarse en clínica

E: Para la biopsia de un tumor de parótida es preciso la remisión al hospital

10.- Seleccione la verdadera

A: Si el paciente al que se le va a realizar una biopsia está muy preocupado es preferible no informarle hasta disponer del resultado anatómico – patológico

B: Solo en algunos casos es aconsejable informar de las posibles complicaciones del procedimiento

C: El diagnóstico de presunción nos ayuda a tomar una decisión sobre quien, donde, cuando y como realizar la biopsia

D: No se debe ser especialmente meticuloso en pacientes mayores de 40 años fumadores y bebedores importante

E: La exploración en busca de lesiones malignas no se debe realizar junto al examen odontológico

11.- Respecto al número y localización de las biopsias

A: Debe decidirse en base a la apariencia clínica de la lesión.

B: Se deben de biopsiar las áreas más displásicas

C: El azul de toluidina resulta útil como procedimiento auxiliar para elegir las áreas

D: En lesiones heterogéneas con diferentes aspectos clínicos deben tomarse varias muestras

E: Todas son verdaderas

12.- El material necesario para realizar una biopsia de la mucosa yugal no incluye:

A: Carpule de anestesia

B: Hoja y mango de bisturí

C: Micromotor

D: Separador

E: Contenedor para muestra con formol

13.- Con respecto a la incisión señale la correcta

- A : Son preferibles incisiones perpendiculares a los nervios y los vasos**
- B: No debe de sobrepasar en profundidad la profundidad que se sospecha tiene la lesión**
- C: No se deben emplear incisiones elípticas ovaes**
- D: Se trata que la cicatriz quede en las áreas más favorables**
- E: No debe incluir más de 1mm de tejido sano normal en lesiones no malignas**

14.- Señale la verdadera

- A: Si la lesión tiene bordes difusos debemos tomar 5mm de tejido sano**
- B: La anestesia se debe inyectar directamente en la lesión**
- C: La muestra envuelta en una gasa se debe introducir en formol**
- D: No es necesario que quede cubierta la muestra por el formol**
- E: Las muestras pequeñas son más fáciles de orientar y de manipular**

15.- Se debe Informar al patólogo de

- A: Hábitos**
- B: Zona y tipo de tejido, descripción clínica de la lesión**
- C: Orientación de la lesión**
- D: Si existen o no informes anatomo- patológicos previos**
- E: Todas ellas**

16.-Señale la afirmación verdadera

- A: Normalmente se procede a la sutura de la zona donde se tomó la biopsia**
- B: Nunca se debe dejar que los tejidos donde se tomó la biopsia cicatricen por segunda intención**
- C: Los datos demográficos del paciente no se deben de compartir con el anatomopatólogo**
- D: Es imposible alcanzar un diagnóstico de presunción sin el estudio anatomopatológico del tejido biopsiado**
- E: La descripción clínica de la lesión no es importante para el anatomopatólogo**

17:- Señale la afirmación verdadera

- A: La mayoría de las lesiones intraóseas no se relacionan con problemas asociados a la dentición
- B: No es recomendable realizar la biopsia de todo tejido periapical que se extirpa
- C: No está indicada la biopsia de aquella lesión ósea periapical que no responde al tratamiento dental
- D: No está indicada la biopsia de las lesiones intraóseas que no se relaciona con los dientes
- E: En las lesiones radiotransparente óseas se puede realizar una biopsia por aspiración

18:- Señale la afirmación falsa

- A: Los riesgos de la toma de una biopsia se relaciona con el lugar anatómico en el que se realiza el procedimiento
- B: En las biopsias en labios y lengua se pueden producir parestesias e inflamación
- C: Cuando se quita un mucocele en el labio se corre el riesgo de lesión glandular y recurrencia
- D: Las biopsias de la mucosa oral causan un dolor intenso no controlable con analgésicos
- E: En las biopsias en el suelo de la boca se puede dañar el conducto de la glándula sublingual o submandibular

19:- La imagen representa



- A: Biopsia excisional de lesión benigna
- B: Biopsia incisional de lesión benigna
- C: Biopsia excisional de lesión maligna
- D: Biopsia incisional de lesión maligna
- E: Ninguna de ellas

20: En relación con la imagen señale la correcta

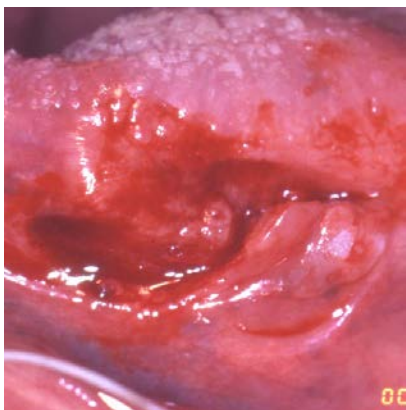

A: La incisión se ha realizado de forma arbitraria

B: La forma de la incisión dificulta la sutura

C: No se deben suturar cuando la zona de la biopsia no presenta bordes lisos

D: La incisión se ha realizado paralela a vasos y nervios

E: En la lengua nunca se suturan las zonas donde se realiza la biopsia

RESPUESTAS DEL TEST DE AUTOEVALUACIÓN

1.-D

2.-B

3.-B

4.-E

5.-A

6.-C

7.-E

8.-C

9.- C

10.-C

11.-E

12.-C

13.-D

14.-A

15.-E

16.-A

17.-E

18.-D

19.-A

20.-D