

# **PRÁCTICA 3.**

# **CASOS CLÍNICOS**

## **(CC 2)**

*Autores:*

García-De La Fuente AM, Estefanía-Fresco R, Aguirre-Zorzano LA

OCW-2017



# Casos Clínicos

- ✓ **Tras el análisis de la documentación, utilizando la evidencia científica determinar:**
  - **Diagnóstico de presunción**
  - **Diagnóstico diferencial**
  - **Diagnóstico final**
  - **Pronóstico (general e individual)**
  - **Plan de tratamiento**
  
- ✓ **Examina los siguientes documentos:**
  - **Fotografías clínicas**
  - **Exploración radiográfica (serie) y OPG**
  - **Periodontograma**

## Caso clínico 2

1993



### Datos clínicos:

Hombre

25 años

No padece patología sistémica

Motivo de consulta:

“ parece que se me mueven los dientes”

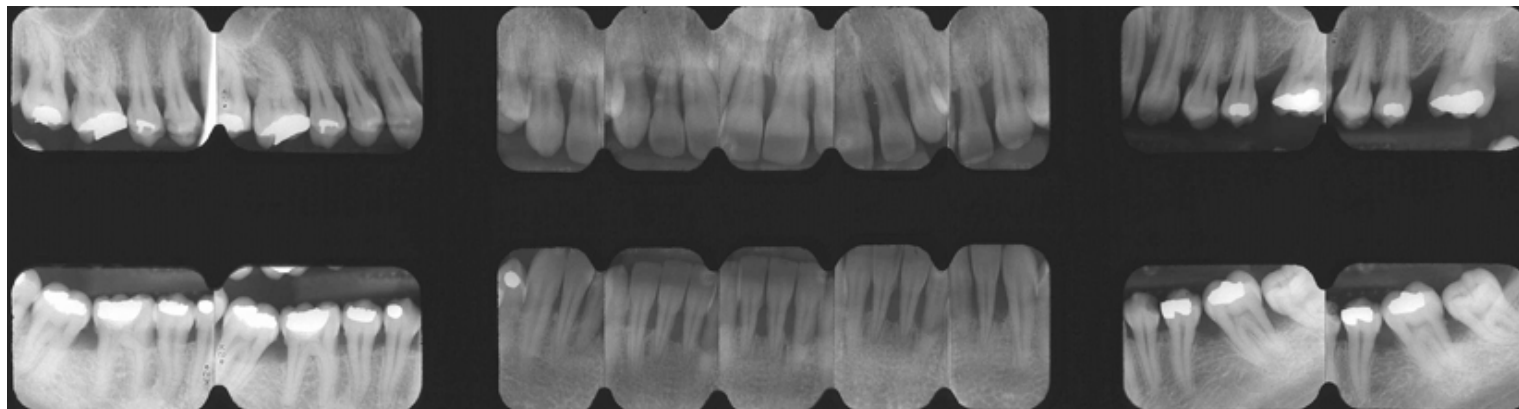

Autores: Garcia AM, Estefanía R, Aguirre LA







- **Determinar:**

- Ausencias dentaria
- Recesiones gingivales
- Agrandamientos gingivales
- Lesiones de furcación
- Movilidades dentarias
- Defectos óseos

- **Diagnosticar:**

- Diagnóstico inicial ó de presunción
- Diagnóstico diferencial
- Diagnóstico final