

Varón de 48 años, sin sintomatología asociada a la retención, sin antecedentes familiares ni personales de interés. Alérgico a la clorhexidina

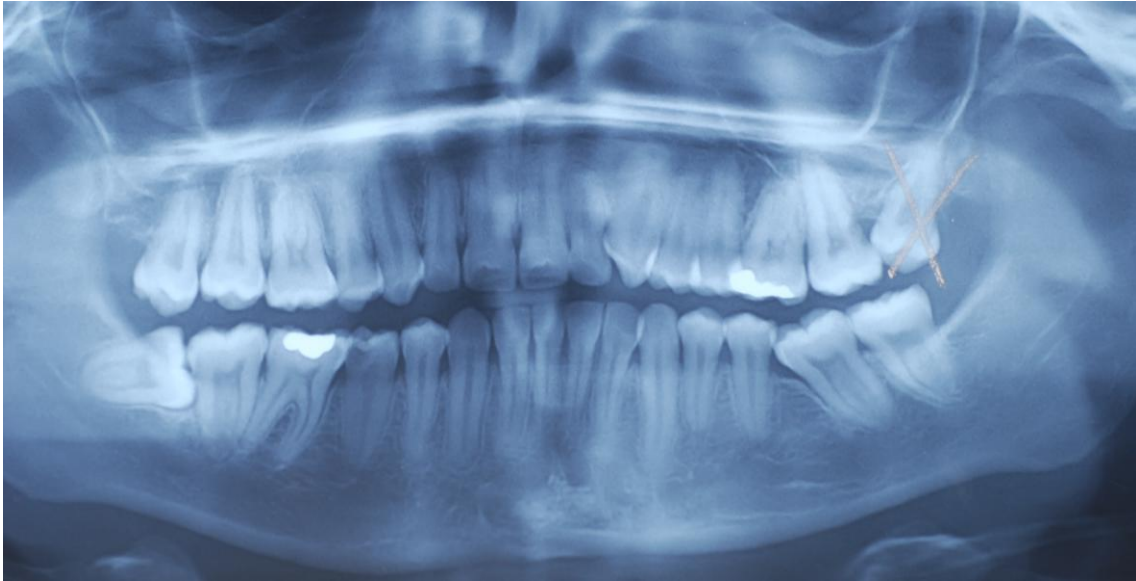

- 1.- Que dientes considera deben ser extraídos y porqué
- 2.- Grado de dificultad de exodoncia del 48. Dibuje la línea roja de Winter
- 3.- ¿Qué tendría en cuenta antes de realizar la exodoncia del 28?
- 4.- Como realizaría la extracción del 48, especifique el procedimiento paso a paso
- 5.- Redacte las recomendaciones al paciente tras la cirugía